



Parco diffuso delle cave. Un cuore blu in città

Tema: suolo

Antonella Pietta, Marco Tononi



I Partner



UNIVERSITÀ
DEGLI STUDI
DI BRESCIA



La rete



Radiovelisti

Istituto Comprensivo Est 3

Istituto Comprensivo Est 1

Liceo Leonardo

Istituto Gambara

Istituto Tartaglia-Olivieri

Perché il progetto

Il Parco delle Cave, nato ufficialmente con la variante al PGT del 2016 che ne ha delineato i confini, rappresenta una grande occasione per i cittadini di vivere il proprio territorio con un approccio nuovo.

Questo progetto, dunque, non è rivolto alla comunità ma è **CON la comunità.**



Obiettivi del progetto e ambiti d'intervento del percorso bottom-up

- passare dal cambiamento della vocazione del territorio al cambiamento di valori;
- realizzare un progetto pilota su uno dei laghi puntando a creare un modello di gestione partecipata, replicabile anche nelle altre aree del parco;
- portare i cittadini nel parco, per viverlo e conoscerlo come luogo generativo di relazioni tra le persone stesse



Le modalità

1. Coinvolgere le associazioni e i cittadini in un **Gruppo organizzato di coordinamento** finalizzato alla creazione di un modello di governance, alla realizzazione delle azioni condivise, alla cura e manutenzione di aree comuni;
2. Favorire la **fruizione** della comunità mediante la valorizzazione dei diversi ambienti (didattico-ricreativi e naturali) tramite la progettazione e realizzazione di strutture a basso impatto;
3. Favorire la **cittadinanza attiva** per stimolare l'interesse nei cittadini di tutte le età a tutelare e vivere nel modo corretto un territorio riqualificato.

Ruolo del gruppo di ricerca di Geografia UniBS: valutazione partecipata dei servizi ecosistemici del PLIS Parco delle Cave

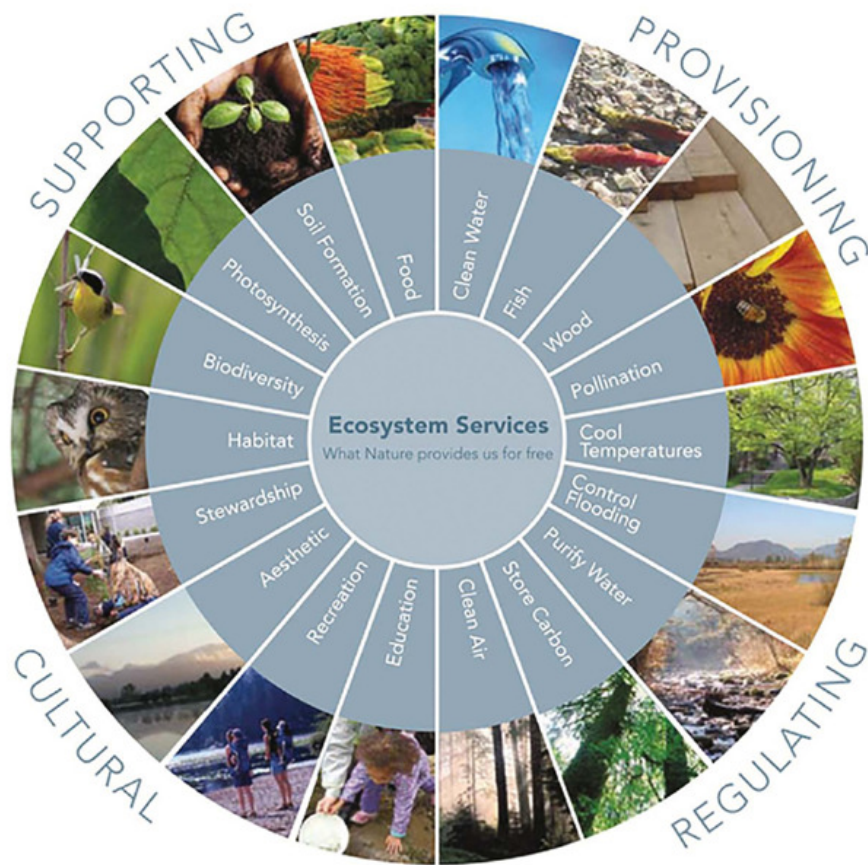

Particolare attenzione ai servizi ecosistemici culturali:

- Valore estetico,
- Valore ricreativo,
- Valore culturale, artistico, educativo,
- Senso di identità

Obiettivi

- Analizzare l'evoluzione dell'uso dei suoli e le conseguenti modifiche in termini di Servizi Ecosistemici
- Analizzare l'evoluzione del paesaggio
- Supportare la pianificazione e la gestione sostenibile del territorio del Parco

Attività

- Individuazione dei servizi ecosistemici del Parco (con il Museo di Scienze);
- Mappatura partecipata dei servizi ecosistemici culturali;
- Valutazione partecipata dei servizi ecosistemici culturali



Mappa del Bilancio dei Servizi Ecosistemici: situazione iniziale

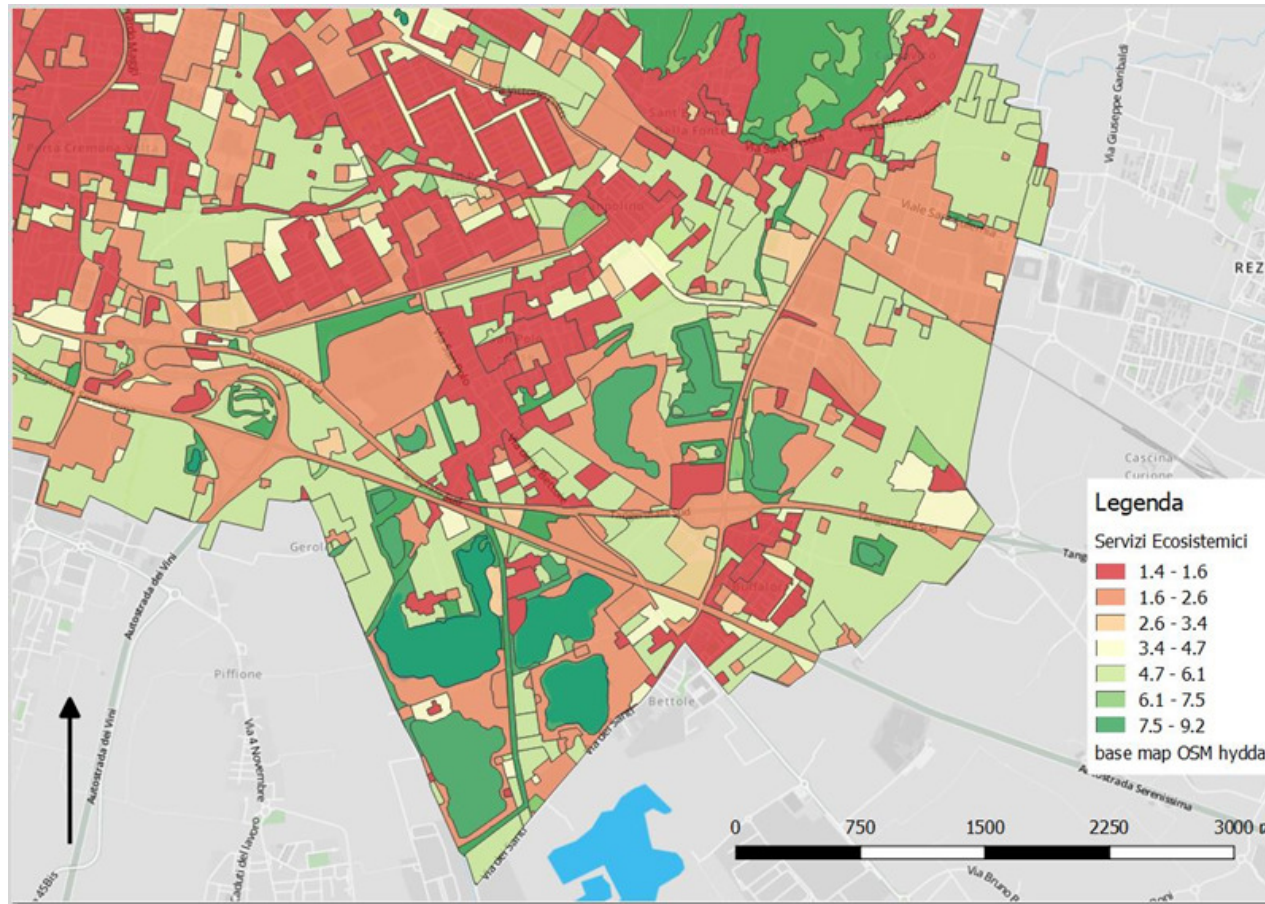

Mappa partecipata dei servizi ecosistemici culturali: primi risultati

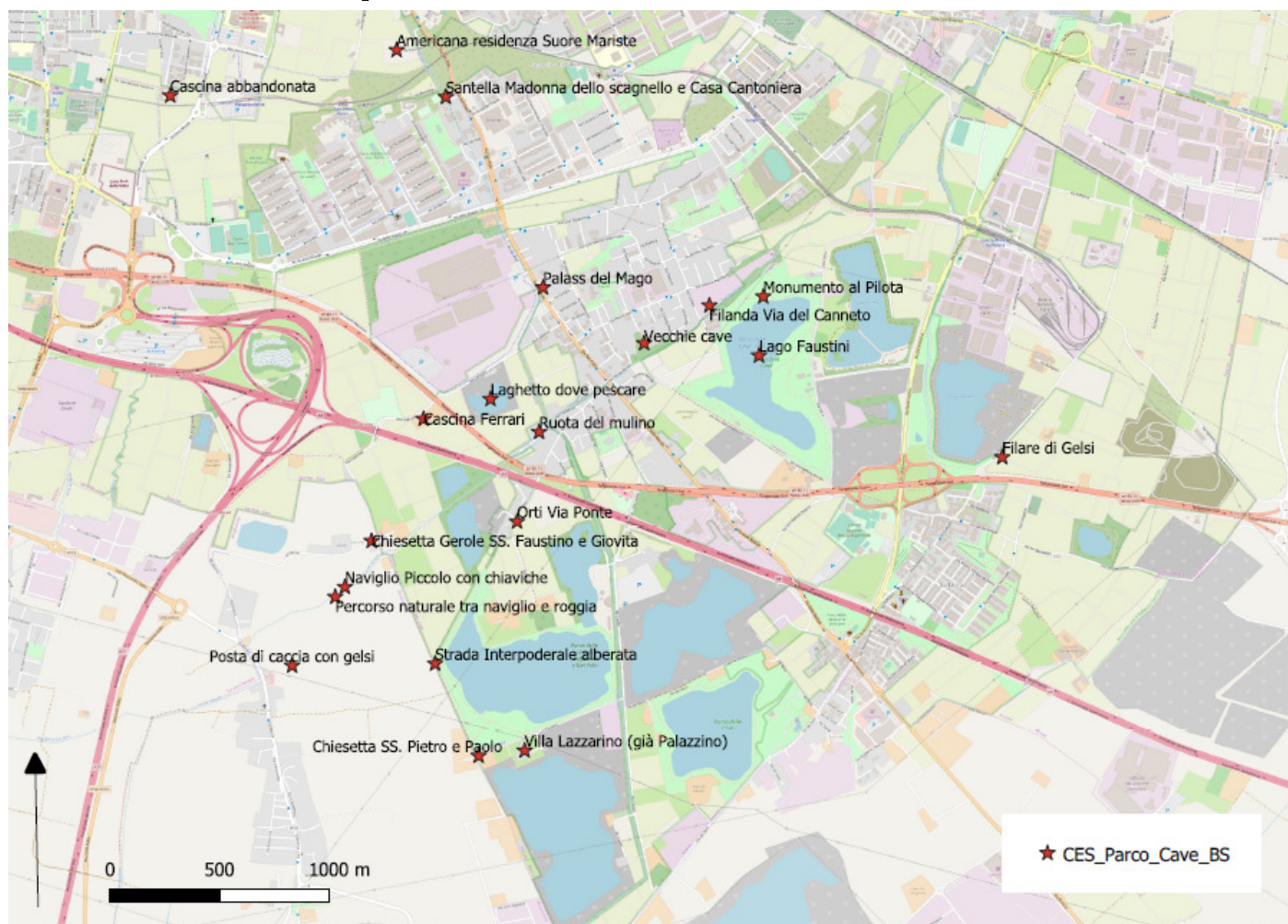

Primi risultati: quale evoluzione del paesaggio emerge

- l'elemento agricolo/memoria (resti di antichi paesaggi agrari: filari di alberi, gelsi, canali, cascine, manufatti per irrigazione, filanda, rogge ancora attive)
- l'elemento naturale (acqua, cave)
- l'elemento industriale (attrezzature che venivano usate per l'escavazione)
- l'elemento religioso (pievi, santelle, cascine con annesse chiesette)
- l'elemento abitativo (palazzi antichi, giardini)
- i nuovi paesaggi: laghi, ambienti rigenerati, benessere, escursionismo

Evoluzione dei servizi ecosistemici e del valore ad essi assegnato

Utilizzo di queste analisi per la pianificazione e la governance sostenibile del PLIS Parco delle Cave

